

El impacto de la extorsión en el desplazamiento forzado



La extorsión es una causa determinante de desplazamiento. Es una fuente de ingresos ilícita para ciertos grupos, quienes respaldados por sus organizaciones criminales tienen capacidad de identificar las viviendas y familiares de sus víctimas, amenazando sus vidas.

Entre Enero 2016 – Diciembre 2021 CONADEH registró **5,081** casos de desplazamiento forzado.

10% de ellos fueron por extorsión

El perfil de las víctimas fue:

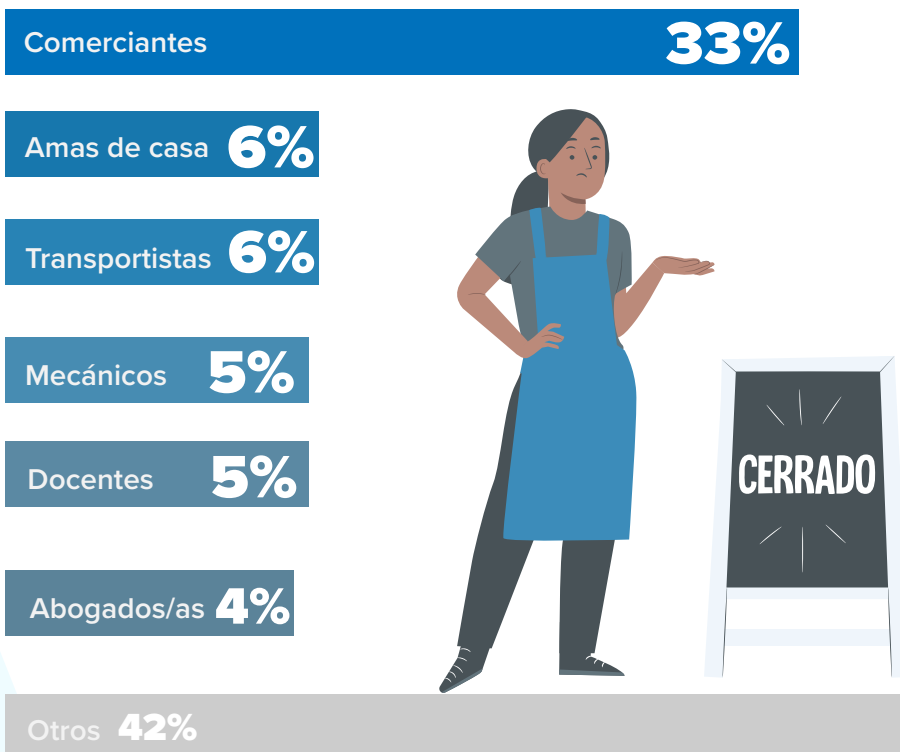

“

Tengo un negocio junto a mis hermanos. Recibí una llamada telefónica de una persona desconocida.

Nos exigió pagar **70 mil lempiras** y dijo “ya sé dónde viven, cuanto ganan y en que vehículos andan. Si no me pagan los iré a buscar a la casa”. Nos dijeron que teníamos que pagar la extorsión cada mes, en una cuota de 5 mil lempiras para la pandilla.

Por temor, tuvimos que salir de la casa e irnos a quedar en otro lugar.

Comerciante hondureño, 2021

”



 **8 de 10** casos sucedieron en Francisco Morazán y Cortés